Legenda

Limite dei 2000 m dell'ambito costiero

PERICOLOSITA' DA FRANA

- Hg0 - Aree studiate non soggette a potenziali fenomeni franosi
- Hg1 - I fenomeni franosi presenti o potenziali sono marginali
- Hg2 - Zone in cui sono presenti solo frane stabilizzate non più riattivabili nelle condizioni climatiche attuali a meno di interventi antropici (assetti di equilibrio raggiunti naturalmente o mediante interventi di consolidamento) zone in cui esistono condizioni geologiche e morfologiche sfavorevoli alla stabilità dei versanti ma prive al momento di indicazioni morfologiche di movimenti gravitativi
- Hg3 - Zone in cui sono presenti frane quiescenti per la cui riattivazione ci si aspettano presumibilmente tempi pluriennali o pluridecennali; zone di possibile espansione areale delle frane attualmente quiescenti; zone in cui sono presenti indizi geomorfologici di instabilità dei versanti e in cui si possono verificare frane di neoformazione presumibilmente in un intervallo di tempo pluriennale o pluridecennali
- Hg4 - Zone in cui sono presenti frane attive, continue o stagionali; zone in cui è prevista l'espansione areale di una frana attiva; zone in cui sono presenti evidenze geomorfologiche di movimenti incipienti

Comune di Sassari

Piano di Utilizzo dei Litorali

PUL

Sindaco Dott. Nicola Sanna

Assessore Sig. Alessandro Boiano

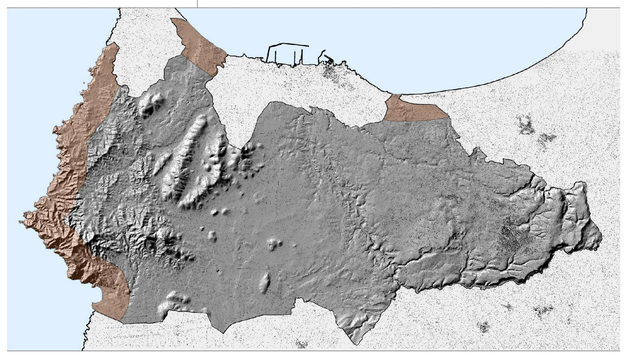

Tav.036

PAI pericolosità da frana - E - ARGENTIERA

scala 1:10000

PROGETTAZIONE

Coordinatore: arch. Gian Vito Passaghe

Collaboratori: arch. Salvatore Carta
dott. Roberta Guido
arch. Giovanna Solinas

data | agg.

SETTORE PIANIFICAZIONE URBANISTICA

Dirigente: dott. Claudio Castagna

Servizio Pianificazione Generale: geom. Sebastiano Frau

Servizio PUA: arch. Roberta Omoboni

Servizio cartografia: ing. Gianluigi Tiddia

Collaboratori: geom. Alberto Arca
sig. Ugo Costa
sig. Giuseppe Senes
geom. Mauro Sechi