



COMUNE DI SASSARI
SETTORE CULTURA, POLITICHE EDUCATIVE, GIOVANILI E SPORTIVE



Servizi 0-3
Centro di Documentazione Educativa



Martedì 19 novembre 2019

**NEL TRENTESIMO ANNIVERSARIO
 DELLA RATIFICA DELLA CONVENZIONE ONU**

**RIPERCORRIAMO INSIEME ALL'UNICEF
 I DIRITTI DEI BAMBINI**

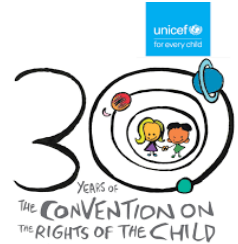

**MODULO DI ISCRIZIONE ALL'INIZIATIVA,
 riservata ai soli genitori, nel numero massimo di 25,
 individuati secondo l'ordine cronologico di arrivo delle domande**

Il/la sottoscritto/a _____ nato/a a _____ il

_____ residente in _____ via _____ n° _____

tel. _____ email _____

genitore del/la bambino/a _____ nato/a a _____ il

_____ residente in _____,

frequentante il Servizio 0-3 _____ non frequentante alcun Servizio 0-3

CHIEDE

di poter partecipare all'iniziativa che si terrà presso il Centro di Documentazione Educativa del Settore Cultura, Politiche Educative, Giovanili e Sportive in Via Venezia n. 2, **martedì 19 novembre 2019** dalle ore **16.45** alle ore **18.45** circa.

Sassari, _____

IL/LA DICHIARANTE

Informativa sul Trattamento dei dati personali (art.13 del Reg. UE 679/2016)

Centro di Documentazione Educativa

Gentile genitore, con la presente nota intendiamo informarLa in merito alle finalità e alle modalità di trattamento dei dati personali connessi all'iscrizione alle iniziative del Centro di Documentazione Educativa (CDE) del Settore Cultura, Politiche Educative, Giovanili e Sportive, in via Venezia, 2.

TITOLARE DEL TRATTAMENTO: Comune di Sassari, con sede e domicilio fiscale in Sassari, Piazza del Comune n°1 tel. 079.279111 email: info@comune.sassari.it pec: protocollo@pec.comune.sassari.it.

RESPONSABILE PER LA PROTEZIONE DATI (R.D.P.): Avv. Giacomo CROVETTI - email giacomo.crovetti@gmail.com, pec avv.giacomocrovetti@pec.it - cell. [3400698849](tel:3400698849) fax 079.3762089.

BASE GIURIDICA E FINALITÀ DEL TRATTAMENTO: Il trattamento dei dati personali da Lei forniti viene effettuato dal Comune di Sassari per lo svolgimento di funzioni istituzionali relative all'erogazione di servizi che il CDE offre al territorio, nel rispetto dei principi di correttezza, liceità, necessità e finalità stabiliti dal Regolamento europeo. Il conferimento dei dati personali, necessario per l'esecuzione di compiti di interesse pubblico (art.6, comma 1 lett.e del Reg.UE 679/2016) è, pertanto, obbligatorio e il rifiuto di fornire gli stessi preclude l'accesso al CDE e la partecipazione alle iniziative. I dati personali sono trattati per le finalità di seguito indicate, individuate dalle normative di riferimento (L.R.23/2005 – D.P.Reg. 4/2008 – D.G.R. 62-24/2008 modificata con D.G.R 28-11/2009 – DUP: Documento unico di programmazione):

1) Erogazione dei Servizi offerti dal CDE (consultazione, prestito, consulenza, ricerca e incontri a tema);

2) Costituzione di un patrimonio formativo ed informativo delle attività svolte nei Servizi Educativi rivolti alla Prima Infanzia da utilizzarsi per le finalità di studio, ricerca, documentazione e valorizzazione delle esperienze svolte nei Servizi 0-3.

MODALITÀ DEL TRATTAMENTO E COMUNICAZIONE DEI DATI: Il trattamento dei dati personali viene effettuato con modalità sia cartacee che informatizzate, nel rispetto dei principi di pertinenza e non eccedenza e di indispensabilità, unicamente per le predette finalità. I dati personali raccolti potranno essere comunicati a soggetti terzi, pubblici e/o privati in relazione ad adempimenti obbligatori per legge o derivanti da convenzioni in corso con l'Amministrazione comunale, esclusivamente per l'espletamento di attività connesse al buon funzionamento dei Servizi 0-3.

CONSERVAZIONE DEI DATI: Tutti i dati saranno conservati presso gli uffici del Settore e il Centro di Documentazione Educativa. I dati personali, relativi alla finalità di cui al punto 1), saranno conservati per un periodo di tempo non superiore a quello richiesto dalle normative di riferimento per la conservazione della documentazione amministrativa.

I dati personali, relativi alle finalità di cui al punto 2) anche successivamente e solo ed esclusivamente per tale finalità potranno essere trattati.

TRASFERIMENTO DEI DATI: il Comune di Sassari non trasferirà i dati da Lei forniti a paesi terzi non appartenenti all'Unione Europea né ad organizzazioni internazionali

DIRITTI DELL'INTERESSATO: L'interessato dispone dei diritti previsti dagli artt. 15 a 22 del GDPR, qui di seguito indicati:

- **Diritto di accesso ai dati personali**, ovvero a conoscere se sia o meno in corso il trattamento dei dati, per quali finalità e per quali tipologie di dati nonché i destinatari ed il tempo di conservazione dei medesimi (art.15);
- **Diritto alla rettifica**, ovvero il diritto ad ottenere, senza ingiustificato ritardo, dal titolare la rettifica dei dati inesatti (art.16);
- **Diritto di limitazione del trattamento** in caso di contestazione dell'esattezza dei dati, **opposizione al trattamento** di essi in caso di trattamento illecito, utilizzo per fini di esercizio di diritti in sede giudiziaria e contestuale non necessità per il trattamento da parte del titolare ed, infine, nelle more della verifica sulla prevalenza degli interessi legittimi del titolare, rispetto a quelli dell'interessato (art. 18);
- **Diritto alla portabilità dei dati**, ovvero il diritto di ricevere i dati in un formato strutturato, di uso comune e leggibile, da dispositivo automatico su cui trasferirli verso altro titolare, nel caso in cui il trattamento avvenga sulla base del consenso ovvero sia eseguito con mezzi automatizzati (art.20);
- **Diritto di opposizione al trattamento** (art. 21).

L'interessato potrà esercitare i propri sopradescritti diritti inviando una richiesta al Comune di Sassari, ovvero al Responsabile per la Protezione Dati ai rispettivi recapiti sopraindicati nella presente informativa.

Nell'oggetto di tale richiesta dovrà essere specificato il diritto che si intende esercitare, per quale finalità sa o suppone che i propri dati siano stati raccolti dal Comune di Sassari, e dovrà allegare, se la richiesta non proviene da PEC intestata all'interessato, un proprio documento d'identità.

DIRITTO DI RECLAMO: L'interessato potrà proporre reclamo al Garante della Privacy – Piazza Venezia n.11 – 00186 – ROMA, www.garanteprivacy.it

Il/la sottoscritto/a _____ nato/a a _____ il _____,
residente in via _____ città _____

DICHIARA di aver preso visione dell'informativa sulla protezione dei dati sopra riportata e, alla luce di tale informativa,

esprime il consenso non esprime il consenso

manifestamente ed inequivocabilmente al trattamento dei dati personali forniti, propri e del minore, inclusi quelli considerati come "categorie particolari di dati" con le modalità di cui alla presente informativa.

Sassari, _____ Firma _____

Informativa, in materia di utilizzo di immagini, video, registrazioni audio ed ulteriore documentazione cartacea:

le immagini (foto o video) di adulti e bambine/i riprese nel corso della frequenza al Centro di Documentazione Educativa (CDE), potranno essere trattate ai fini della documentazione interna delle attività del CDE e occasionalmente essere utilizzate per la partecipazione a concorsi, seminari, rassegne o manifestazioni, nonché per la pubblicazione in riviste specializzate e anche per tali finalità, il sottoscritto rilascia esplicito, consapevole e inequivocabile consenso. Le medesime immagini (foto e video), registrazioni audio e/o documentazione cartacea potranno essere utilizzate dall'ente, anche in collaborazione con l'università, per le finalità di studio, ricerca, documentazione e valorizzazione delle attività svolte nell'ambito del CDE e solo ed esclusivamente per tale ulteriore finalità potranno essere trattate in quanto manifestamente in tal senso espresso il consenso.

CON RIFERIMENTO ALL'INFORMATIVA DI CUI SOPRA DICHIARA

di averne preso visione, di averne recepito i contenuti e, nel pieno possesso dei diritti di esercizio della responsabilità genitoriale/tutoria nei confronti del minore sopra individuato,

esprime il consenso non esprime il consenso

manifestamente ed inequivocabilmente alla realizzazione ed utilizzo di materiale documentale e/o audiovisivo delle attività svolte presso il CDE, contenenti dati o immagini proprie e del minore, con le modalità e le finalità di cui alla presente informativa.

Sassari, _____ Firma _____

Si allega copia del documento di identità in corso di validità