

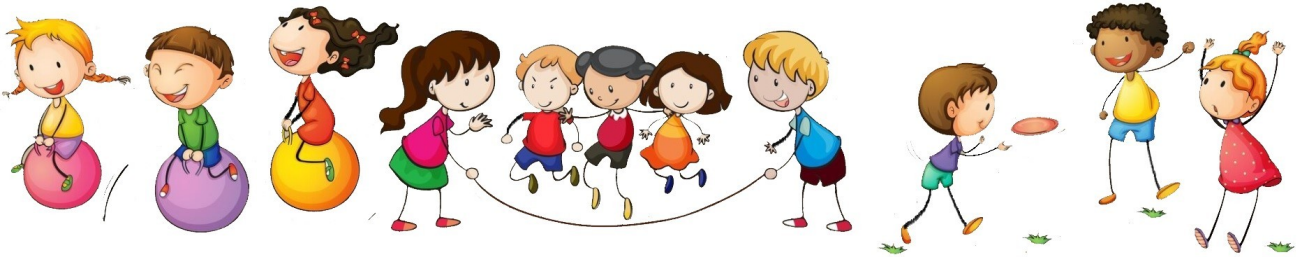

COMUNE DI SASSARI

Settore Politiche Educative Giovanili e Sportive
Servizio Coordinamento amministrativo, attività giovanili e ricreative

INIZIATIVE ESTIVE 2024



DESCRIZIONE DEL SERVIZIO E MODALITÀ DI PARTECIPAZIONE

Le *Iniziative Estive 2024* prioritariamente proposte ai minori residenti nel Comune di Sassari*, sono caratterizzate da attività ed esperienze educative, ludico-sportive e ricreative svolte presso le sedi scolastiche e/o palestre, utilizzando prevalentemente gli spazi all'aperto di pertinenza delle scuole, impianti natatori e stabilimenti balneari per le attività acquatiche. Prevedono, inoltre, escursioni presso siti di interesse sportivo, culturale e ambientale, nell'ambito del territorio comunale e/o limitrofo.

**(La partecipazione dei minori non residenti nel Comune di Sassari è subordinata alla disponibilità di posti).*

La programmazione dettagliata delle attività e dei laboratori che si svolgeranno in ciascuna sede sarà comunicata alle famiglie all'avvio di ciascuna settimana, con i nominativi e i recapiti dei referenti del Servizio gestito da un'impresa specializzata appositamente selezionata dal Comune di Sassari.

Le *Iniziative Estive 2024* si rivolgono ai minori dai 3 ai 16 anni, frequentanti la Scuola dell'infanzia, la Scuola primaria e la Scuola secondaria di primo grado (per l'iscrizione si consideri la scuola/classe di frequenza appena conclusa). Le attività si svolgono su cinque (5) settimane per la Scuola primaria e la Scuola secondaria di primo grado, mentre per la Scuola dell'infanzia, su quattro (4) settimane, nella fascia oraria **07:30 -14:30**.

È prevista la presenza di un animatore ogni 10 minori. Ai minori con disabilità potrà essere garantito un rapporto individualizzato animatore/minore, subordinato ad una valutazione da parte di figure tecniche, sulla base della documentazione medica e delle informazioni fornite dalla famiglia.

1. Scelta delle settimane

Ai minori è assicurata la partecipazione ad un massimo di due settimane, tuttavia, nella domanda di iscrizione sarà possibile esprimere la preferenza per ulteriori due settimane che potranno essere riconosciute a seguito della graduatoria formulata secondo i criteri riportati al successivo paragrafo 5.

Al fine di garantire continuità educativa, ludico-sportiva e ricreativa, si suggerisce di indicare, in fase di iscrizione, almeno 2 settimane consecutive.

Le settimane di svolgimento delle attività sono le seguenti:

- settimana dal 24/06/2024 al 28/06/2024 (**scelta non consentita per la Scuola dell'infanzia**);
- settimana dal 01/07/2024 al 05/07/2024;
- settimana dal 08/07/2024 al 12/07/2024;
- settimana dal 15/07/2024 al 19/07/2024;
- settimana dal 22/07/2024 al 26/07/2024.

2. Sedi di svolgimento

	Per le bambine e i bambini della Scuola dell'infanzia		Per le bambine e i bambini della Scuola primaria
1	Scuola primaria via Genova	1	Scuola primaria via Genova
2	Scuola dell'infanzia via Porcellana	2	Scuola primaria via Porcellana
3	Scuola primaria via Savoia	3	Scuola primaria via Savoia
4	Scuola primaria via Baldedda	4	Scuola primaria via Baldedda
5	Scuola dell'infanzia via Cilea	5	Scuola primaria via Cilea
6	Scuola dell'infanzia via Era	6	Scuola primaria via Era
7	Scuola dell'infanzia Caniga	7	Scuola primaria Caniga
8	Scuola dell'infanzia via Nievo	8	Scuola primaria Sacro Cuore
9	Scuola primaria "San Giuseppe" Via E. Costa	9	Scuola primaria "San Giuseppe" Via E. Costa
Per le ragazze e i ragazzi della Scuola secondaria di primo grado Istituto Comprensivo Brigata Sassari, via Oriani n. 48			

3. Scelta della sede

Per la Scuola dell'infanzia e per la Scuola primaria, in fase di iscrizione dovrà essere indicata la sede preferenziale per lo svolgimento delle attività e altre due sedi alternative che l'Ufficio prenderà in considerazione qualora si verificasse una delle seguenti condizioni:

- indisponibilità della sede prescelta alla data di inizio delle attività;
- soprannumero oppure esiguo numero di richieste di iscrizione presso la sede prescelta.

Nei casi sopra detti, le sedi alternative saranno assegnate secondo i seguenti criteri, nell'ordine:

1. presenza presso la stessa sede di fratelli e/o sorelle del minore iscritto;
2. ordine cronologico di arrivo della domanda di iscrizione.

4. Presentazione delle domande

La domanda di iscrizione dovrà essere compilata tramite **PC, apparecchi smartphone o tablet**, accedendo al [PORTALE ONLINE](#) sul sito del Comune di Sassari, tramite lo **SPID personale**. Si consiglia l'utilizzo del browser **Firefox/Chrome** e dell'ultima versione di **Adobe Acrobat Reader DC**.

Si invita a leggere l'**Informativa** sul Trattamento dei dati personali e l'**Informativa** inerente l'utilizzo del materiale documentale e/o audiovisivo, solo in quest'ultimo caso potrà essere espresso o negato il consenso in fase di compilazione della domanda.

L'iscrizione presentata online si considera espressione della volontà di entrambi i genitori, in virtù di quanto previsto dal Codice Civile che, agli artt. 316, 337 ter e 337 quater e ss.mm.ii., stabilisce che la responsabilità genitoriale è esercitata da entrambi i genitori e che le decisioni di maggiore interesse per i figli relative all'istruzione, all'educazione e alla salute debbano essere assunte di comune accordo.

In caso di iscrizione per più minori appartenenti allo stesso nucleo, si dovrà procedere ad inoltrare una domanda per ogni singolo minore.

Una volta inoltrata, la domanda non può essere modificata. In caso di errori nella compilazione e/o modifiche, si dovrà procedere all'inoltro di una nuova domanda di iscrizione.

Nel caso di presentazione di più domande per lo stesso minore verrà presa in considerazione soltanto l'ultima.

Per i minori con disabilità alla domanda potrà essere allegata la documentazione sanitaria aggiornata (se non già agli atti dell'Ufficio).

Per qualsiasi chiarimento o difficoltà nell'inoltro sarà attivo un servizio di *help desk* che risponde ai numeri 079279697, 079279674 e 079279681 e all'indirizzo e-mail iscrizioni.iniziative.estive@comune.sassari.it.

5. Graduatoria per l'Ammissione al Servizio e conferma dell'iscrizione

Potrà essere assicurata ai richiedenti la partecipazione a due settimane, mentre ulteriori settimane potranno essere riconosciute, **fino ad esaurimento risorse**, secondo i seguenti criteri:

- a) ordine crescente di ISEE (Indicatore della Situazione Economica Equivalente) in base al quale sarà attribuita priorità di accesso ai richiedenti con situazione economica di minore livello;
- b) a parità di ISEE: avrà priorità il nucleo familiare in cui siano presenti più minori richiedenti;
- c) a parità dei criteri di cui alle lettere a) e b): prevarrà l'ordine cronologico di arrivo della domanda di iscrizione.

L'ISEE richiesto è quello per l'accesso alle prestazioni agevolate rivolte ai minorenni.

Qualora il richiedente non fosse in possesso di attestazione ISEE, o fossero presenti difformità e/o omissioni e/ o discordanze, dovrà corrispondere la quota massima di contribuzione per settimana.

In sede di pubblicazione degli ammessi, tenuto conto dei criteri di cui ai punti a) b) e c), saranno indicati il numero delle settimane riconosciute, la relativa quota di compartecipazione al costo del Servizio e le modalità di pagamento, al fine di perfezionare l'iscrizione.

6. Pagamento della quota di compartecipazione al Servizio

Le famiglie partecipano al costo del Servizio *Iniziativa Estive* sulla base del valore dell'attestazione ISEE per l'accesso alle prestazioni agevolate rivolte ai minorenni.

Il calcolo della quota di compartecipazione dovrà essere effettuato sulla base delle tariffe approvate con deliberazione della Giunta comunale n. 322 del 14/12/2023 di seguito riportate.

Il mancato pagamento della quota di compartecipazione, **entro la data comunicata al momento della pubblicazione dell'esito dell'istruttoria**, sarà da considerarsi come rinuncia al Servizio e gli Uffici procederanno allo scorrimento dei nominativi per l'ammissione dei richiedenti ad ulteriori settimane, oltre alle due settimane previste.

Valore ISEE	Quota per settimana per minore
da € 0,00 a € 3.000,00	€ 5,00
da € 3.000,01 a € 5.000,00	€ 12,50
da € 5.000,01 a € 7.000,00	€ 18,00
da € 7.000,01 a € 9.000,00	€ 25,00
da € 9.000,01 a € 11.000,00	€ 30,00
da € 11.000,01 a € 13.000,00	€ 35,00
da € 13.000,01 a € 15.000,01	€ 40,00
da € 15.000,01 a € 17.000,00	€ 45,00
Oltre € 17.000,00	€ 50,00

In caso di iscrizione di due o più figli è prevista la **riduzione del 20%** delle quote di compartecipazione. come indicato nella seguente tabella:

Valore ISEE	Quota per settimana per minore
da € 0,00 a € 3.000,00	Per ciascun minore € 4
da € 3.000,01 a € 5.000,00	Per ciascun minore € 10
da € 5.000,01 a € 7.000,00	Per ciascun minore € 14,40
da € 7.000,01 a € 9.000,00	Per ciascun minore € 20
da € 9.000,01 a € 11.000,00	Per ciascun minore € 24
da € 11.000,01 a € 13.000,00	Per ciascun minore € 28
da € 13.000,01 a € 15.000,01	Per ciascun minore € 32
da € 15.000,01 a € 17.000,00	Per ciascun minore € 36
Oltre € 17.000,00	Per ciascun minore € 40

Dovrà essere effettuato un pagamento per ciascun minore.

7. Assenze - Rinunce – Rimborsi

Si raccomanda la massima attenzione e sollecitudine nella comunicazione di eventuale rinuncia al Servizio, al fine di consentire agli Uffici l'assegnazione di ulteriori settimane ad altri richiedenti.

Assenze

Le assenze, anche di un solo giorno, devono essere sempre giustificate e comunicate in via preventiva o al più tardi durante la stessa giornata, al referente della ditta e/o all'animatore che giornalmente riceve i partecipanti presso la sede di svolgimento delle attività.

Nel caso di assenza per malattia superiore ai 5 giorni, qualora il minore sia iscritto a due o più settimane consecutive, la riammissione al servizio è subordinata alla presentazione di idoneo certificato medico.

Rinunce

La rinuncia al Servizio dovrà essere comunicata almeno 10 gg lavorativi prima della data di avvio delle *Iniziative*, prevista il 24 giugno 2024, inviando una mail all'Ufficio preposto del Settore Politiche Educative, Giovanili e Sportive, all'indirizzo: iscrizioni.iniziative.estive@comune.sassari.it

Rimborsi

È previsto il rimborso della quota di compartecipazione solo nel caso di malattia del minore certificata da medico competente, che abbia impedito la frequenza dell'intera settimana, oppure nel caso di rinuncia espressa nei tempi e nei modi sopra citati.

La richiesta di rimborso dovrà essere inviata all'indirizzo e-mail iscrizioni.iniziative.estive@comune.sassari.it, indicando:

- le generalità del richiedente (che dovrà essere lo stesso che ha effettuato il versamento)
- il nominativo del minore,
- il periodo oggetto del rimborso,
- l'importo della quota di compartecipazione da rimborsare,
- il codice IBAN del versante
- eventuale certificato medico.

La procedura di rimborso sarà avviata alla conclusione delle attività.

8. Attività di controllo

Le dichiarazioni rese nella domanda di iscrizione hanno valore di autocertificazione ai sensi del D.P.R.445/2000 e pertanto saranno sottoposte a verifica da parte del Comune di Sassari.

In caso di dichiarazione non veritiera la domanda sarà rigettata e si procederà nei confronti del dichiarante secondo i termini di legge.

LA DIRIGENTE
f.to Dott.ssa Giuseppina Soddu