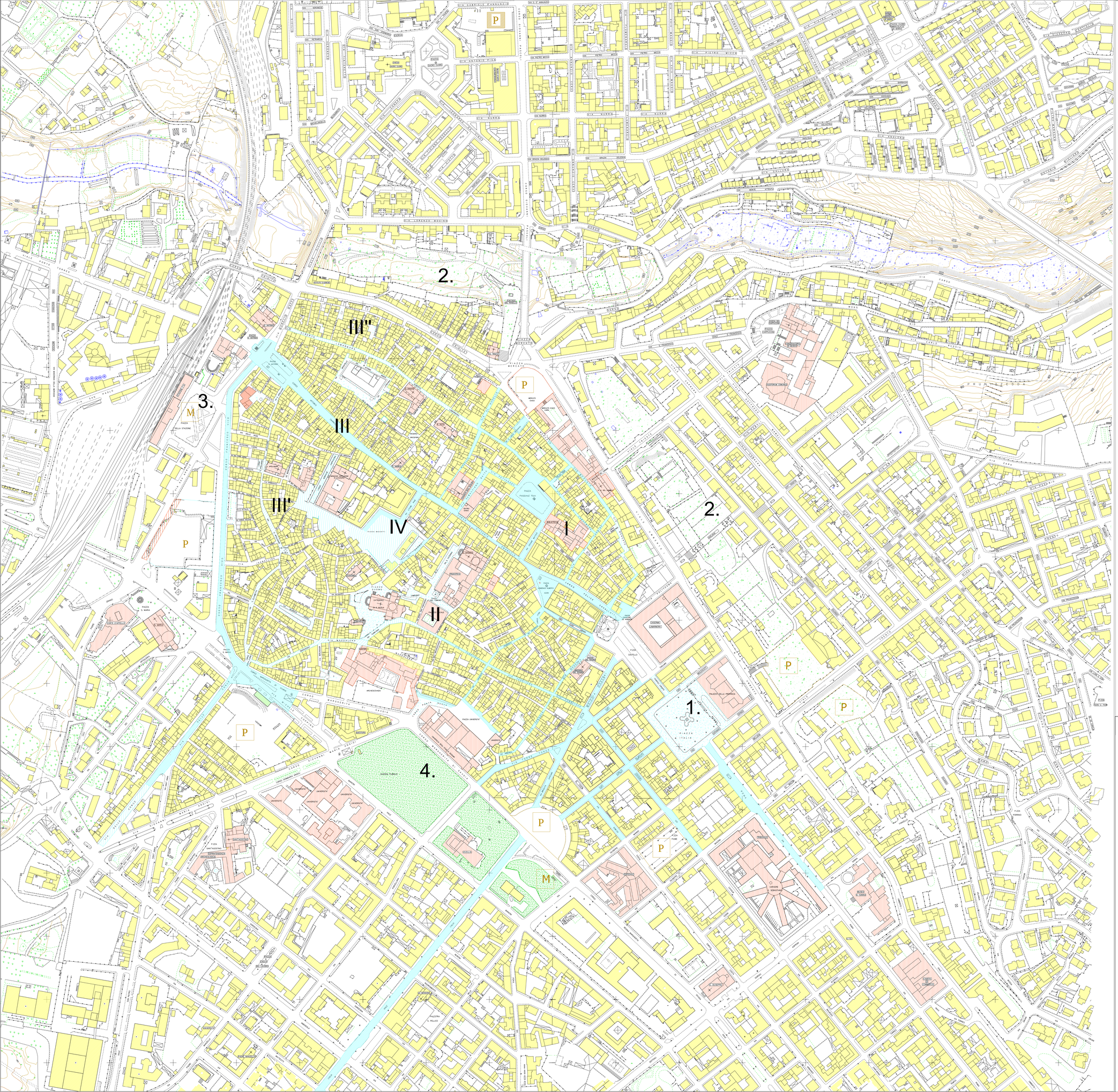

RETE DELLE VIE MERCANTILI

POTENZIALE SVILUPPO DELLE VIE MERCANTILI

SPAZI PUBBLICI ALTAMENTE QUALIFICATI

SPAZI PUBBLICI O SEMIPUBBLICI
CON POTENZIALITÁ DI RIQUALIFICAZIONE

L'ASSE PORTANTE DELLA "CITTÁ DEI VICINATI"

IL PERCORSO DELLA CITTÁ MONUMENTALE

EDIFICI PUBBLICI E/O CON IMPORTANTI
FUNZIONI PUBBLICHE

ATTREZZATURE PER LA MOBILITA'

P PARCHEGGI REALIZZATI

P PARCHEGGI PROGRAMMATI

CENTRO INTERMODALE

M METROPOLITANA DI SUPERFICIE

RELAZIONI DI RECIPROCITÁ RILEVANTI
ESTERNE ALLA CITTÁ MURATA

1. L'asse della Via Roma, in prosecuzione del Corso Vittorio Emanuele, si configura come asse portante delle attività culturali della città, sia reali che potenziali.

2. Le valli come penetrazione del territorio esterno all'interno della città richiamano il legame storico tra città e campagna. La valle dell'Eba Giara rappresenta un elemento di continuità su cui possono ritrovarsi le prospettive di riqualificazione delle aree periferiche settentrionali della città, con funzioni orientate sulle attività dello svago e del tempo libero.

3. L'area ad ovest, cerniera tra la città e il territorio esterno, si presta ad essere ridisegnata per ospitare un sistema di servizi di livello urbano e sovraurbano in aggiunta alle attrezzature esistenti che costituiscono un rapporto di relazione con la città murata.

4. I giardini pubblici di impianto Ottocentesco formano un grande spazio urbano introduttivo alle espansioni di impianto novecentesco in direzione sud occidentale, strutturate dall'asse di Viale Italia che costituisce asse di servizi di un terziario moderno.

CST ARCHITETTURA Cenami Simonetti Ticca

Responsabile del Progetto
Arch.Elena Cenami

0 a INQUADRAMENTO TERRITORIALE

1:100
1:200
1:500
1:1000
1:2000
1:4000
1:5000
1:10000

QUADRO URBANO DI RIFERIMENTO

data

agg.

il Sindaco L'Assessore Il Dirigente