**Inquadramento urbano - scala 1:25.000**

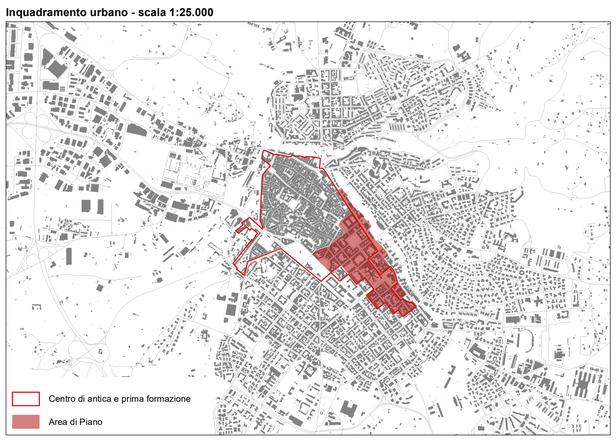


Edificio privo di valore storico culturale

n Isolato

Centro di antica e prima formazione

Comune di Sassari
Provincia di Sassari

# Piano Particolareggiato dell''Espansione Ottocentesca' all'interno del Centro di antica e prima formazione

tavola 8

Edifici privi di valore storico culturale

Scala 1:1.000


**Sindaco**
Gian Vittorio Campus

**Dirigente Pianificazione Urbanistica**
Claudio Castagna

**Responsabile Pianificazione Urbanistica Attuativa**
Roberta Omoboni

**Coordinamento Pianificazione Territoriale**
Sebastiano Frau

**Assessore alle Politiche per la pianificazione territoriale, Attività produttive ed edilizia privata**
Alessandra Corda

CRITERIA

**Direzione tecnica**
Paolo Falqui *architetto*

**Coordinamento generale e progettazione tecnico-scientifica**
Laura Zanini *architetto*
Loredana Poddie *ingegnere*

**Gruppo di lavoro**
Roberto Ledda *ingegnere*
Gianfilippo Serra *ingegnere*
Cinzia Marcella Orrù *tecnico GIS*
Martina Giugliano *architetto*
Francesco Galleri *architetto junior*


*luglio 2019*