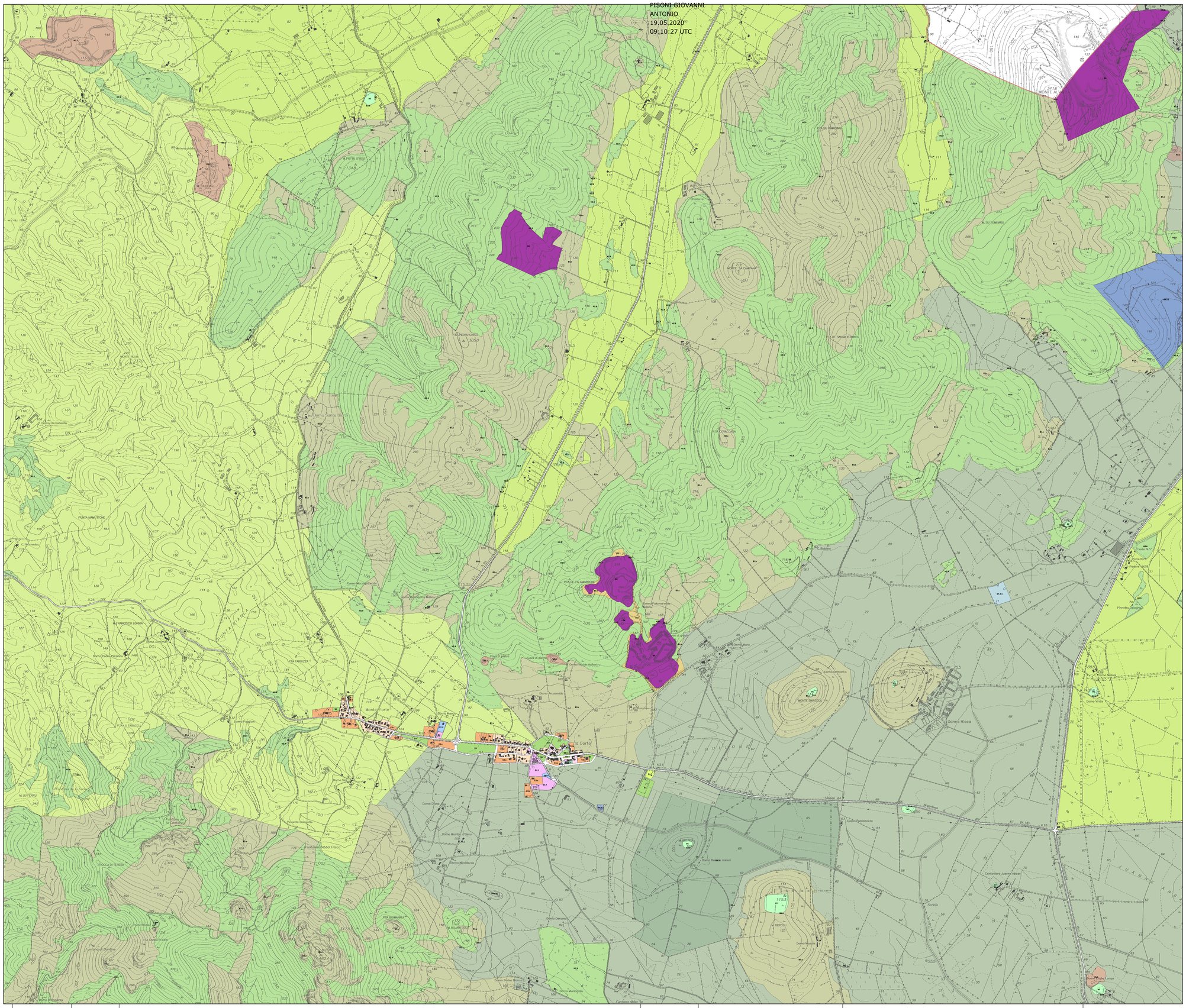

RAPPRESENTAZIONE CONFORME DI GAUSS
Taglio degli elementi cartografici non di tipo geografico
Coordinate dei vertici della griglia espresse nel sistema di riferimento Nazionale
(datum ROMA40, proiezione Gauss-Boaga)

Quadro di unione

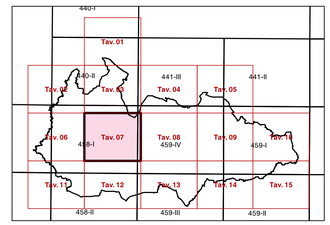

Comune di Sassari

Piano Urbanistico Comunale

PUC

Sindaco	Dott. Gianfranco Ganau
Assessore	Sig. Pietro Zirattu
Dirigente	Ing. Giancarlo Budroni

5. Carte di riferimento della disciplina urbanistica

5.6 Pianificazione urbanistica di progetto dell'ambito extraurbano

Tav. 5.6.7

scala 1:10000

Coordinatore: Prof. Arch. Bruno Gabrielli
Coordinatore operativo: Prof. Enrico Conti
Progettisti: Arch. Pietro Cozzani, Arch. Francesco Dettori, Arch. Mario Virdis

Consulenti:
Ambiente Ing. Graziano Mura, *Demografia* Prof. Carlo Donato, *Economia* Dott. Giovanni Pinna Parpaglia, *Geologia* Dott. Alessandro Muscas, *Mobilità* Prof. Ing. Italo Meloni,
Beni archeologici Dr. Francesca Bua, Dr. Federico Nurra, Arch. Noemi Cappai
Soprintendenza ai Beni Archeologici per le Province di Sassari e Nuoro.
Beni Architettonici Arch. Laura Callea
Soprintendenza per i Beni Architettonici e del paesaggio e per il patrimonio storico artistico ed etnoantropologico per le province di Sassari e Nuoro, *Agronomia* Dott. Agr. Maria Grazia Marras, *Paesaggio* Arch. Andreas Kipar, Arch. Davide Virdis, *Aspetti normativi* Avv. Francesco Demartis, *Ing. Salvatore Peluso*
Idrologia e idraulica Prof. Ing. Marcello Niedda, Ing. Fabio Cambula, Ing. Marco Pani,
Sistemi Informativi Territoriali e Telerilevamento Ing. Alberto Vaquer

Ufficio del Piano: Ing. Alberto Carreras, Ing. Bruno Contini, Ugo Costa, Dr. Francesco Lupinu, Arch.I. Paola Madrau, Geom. Mauro Sechi

Cad: Alberto Arca, Carlo Atzori, Roberto Masia, Adriana Melas, Gianluca Rassu

Settore Pianificazione e gestione del Territorio: Arch. Amelia Careddu, Giovanna Ciancilla, Giovanni Murgia, Arch.I. Michele Fara Dott. Antonello Fadda, Ing. Efisio Muneddu, Giuliano Muneddu, Margherita Runchina, Tullio Torru.

Sistemi informativi e statistica: Ing. Patrizio Carboni, Dott. Giuseppe Medda,

47A08C11N12I07M18