LEGENDA

- Ri1 Rischio idraulico moderato
- Ri2 Rischio idraulico medio
- Ri3 Rischio idraulico elevato
- Ri4 Rischio idraulico molto elevato

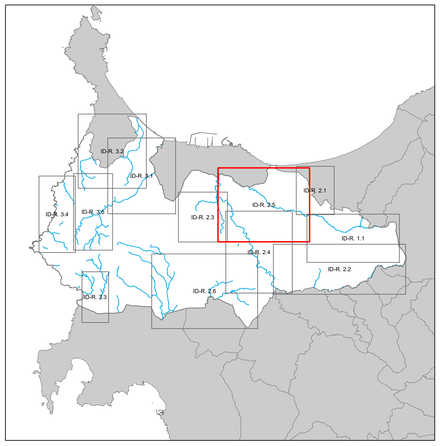

REGIONE AUTONOMA DELLA SARDEGNA

COMUNE DI SASSARI

STUDIO DI ASSETTO IDRAULICO DEL TERRITORIO COMUNALE VARIANTE AL PAI

ai sensi dell'Art. 37 c. 3 delle N.A.

Aggiornamento a seguito di prescrizioni (prot. n. 12928 del 30.12.2020)

DATA: **Febbraio 2021**	SCALA: 1:10.000	REV: **0**	ALLEGATO:
ELABORATO: CARTA DEL RISCHIO IDRAULICO AREA EXTRAURBANA SETTORE EST: Rio d'Ottava - Rio Truncu Reale			ID-R.2.5
TECNICO INCARICATO: **Dott. Ing. Alessia Vargiu** ORDINE INGEGNERI PROVINCIA CAGLIARI N. 3934 Dott. Ing. ALESSIA VARGIU			COLLABORATORI: Dott. Ing. Pier Franco Azzena, Dott. Ing. Michela Cardia, Geom. Luisa Antonetti; CONSULENTI: Dott. Ing. Fabio Cambula, Dott. Ing. Marco Pani, Dott. Ing. Silvia Pisano
DIRIGENTE SETTORE PIANIFICAZIONE TERRITORIALE, PAESAGGIO E SVILUPPO TURISTICO **Dott. Ing. Giovanni Antonio Pisoni**			