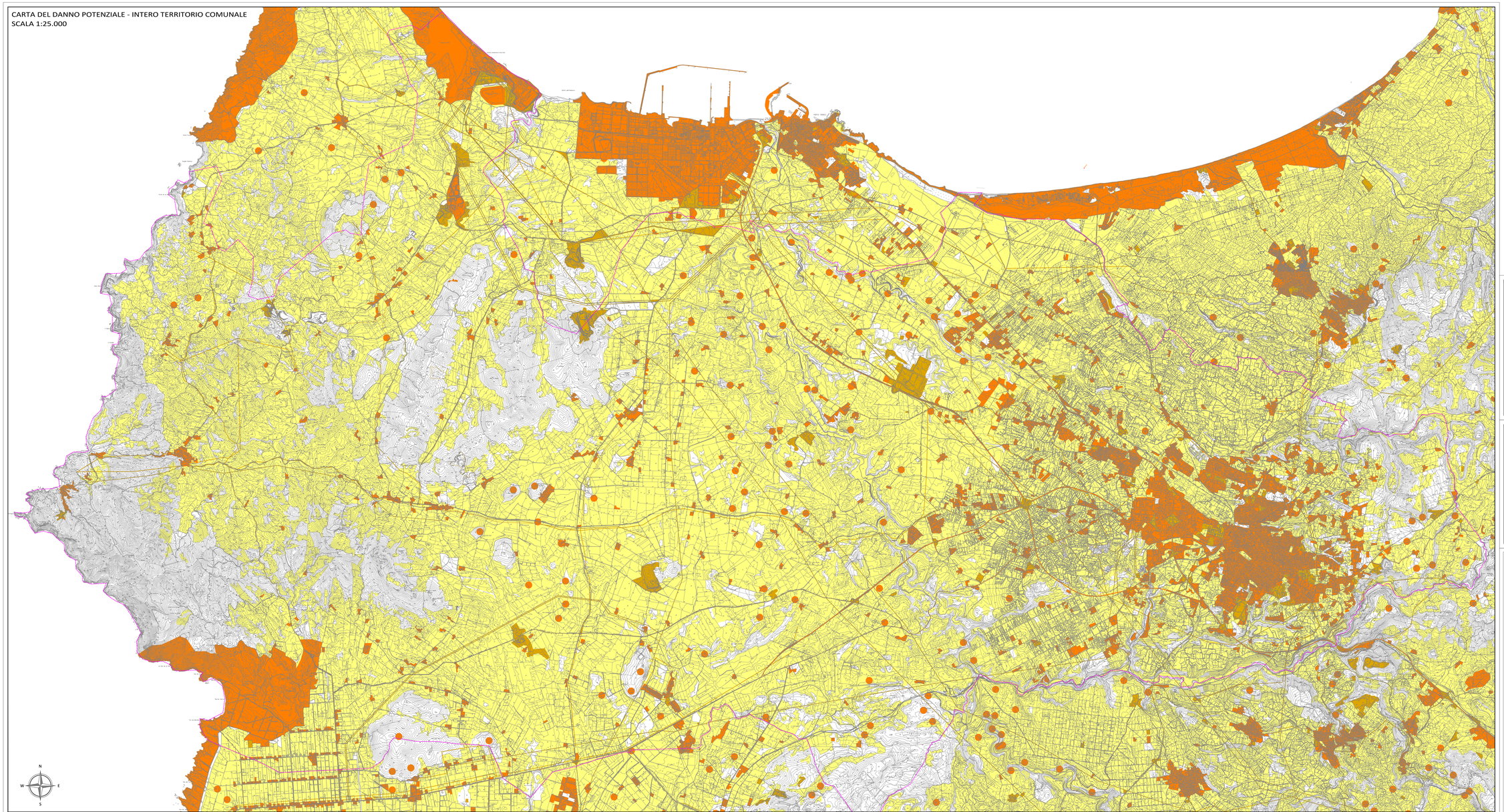
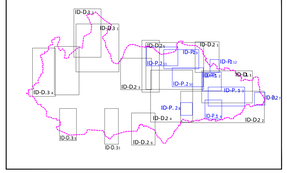
CARTA DEL DANNO POTENZIALE - INTERO TERRITORIO COMUNALE
SCALA 1:25.000



LEGENDA

- D4 - Centri urbani e aree urbanizzate con continuità (densità abitativa superiore al 20% della superficie fondiaria); nuclei rurali minori di particolare pregio; zone di completamento; zone di espansione; grandi insediamenti industriali e commerciali;servizi pubblici prevalentemente con fabbricati di rilevante interesse sociale; infrastrutture pubbliche; (infrastrutture varie principali strategiche); discariche speciali o tossico-nocive; zona alberghiera; zona campeggi e villaggi turistici; beni architettonici, storici e artistici.
- D3 - Nuclei urbani non densamente popolati; infrastrutture pubbliche (strade statali, provinciali e comunali strategiche, ferrovie lifelines, oleodotti, acquedotti); aree sedi di significative attività produttive (insediamenti artigianali, industriali, commerciali minori); zone per impianti tecnologici e discariche RSU o inerti, zone a cava.
- D2 - Aree con limitata presenza di persone; aree extraurbane, poco abitate; edifici sparsi. Zona agricola generica (con possibilità di edificazione); zona di protezione ambientale, rispetto, verde privato; parchi, verde pubblico non edificato; infrastrutture secondarie.
- D1 - Aree libere da insediamenti e aree produttive; zona boschiva; zona agricola edificabile; demanio pubblico non edificato e/o edificabile.
- LIMITE TERRITORIALE COMUNALE



REGIONE AUTONOMA DELLA SARDEGNA

COMUNE DI SASSARI

COMUNE DI SASSARI

STUDIO DI ASSETTO IDRAULICO DEL TERRITORIO COMUNALE
VARIANTE AL PAI
ai sensi dell'Art. 37 c. 3 delle N.A.
Aggiornamento a seguito di prescrizioni (prot. n. 12928 del 30.12.2020)

DATA: **Febbraio 2021**	SCALA: 1:25.000	REV: **0**	ALLEGATO: ID-D.1.0

ELABORATO:
CARTA DEL DANNO POTENZIALE
INTERO TERRITORIO COMUNALE

TECNICO INCARICATO:
Dott. Ing. Alessia Vargiu

ORDINE INGEGNERI PROVINCIA CAGLIARI
n. 3554 Dott. Ing. ALESSIA VARGIU

COLLABORATORI:
Dott. Ing. Pol Franco Azzena
Dott. Ing. Michela Cardia
Geom. Luisa Antonietti

CONSULENTI:
Dott. Ing. Fabio Cambula
Dott. Ing. Marco Pani
Dott. Ing. Silvia Pisano

DIRIGENTE SETTORE PIANIFICAZIONE TERRITORIALE, PAESAGGIO E SVILUPPO TURISTICO
Dott. Ing. Giovanni Antonio Pisoni

CARTOGRAFIA DI BASE: C.T.R. Fogli n.441110-441120-441150-441160-458020-458030-458040-458050-458060-458070-458080-458110-458120-459010-459020-459030-459040-459050-459060-459070-459080-459090-459100-459110-459120-480050-480060-480090-480100 - scala 1:10.000

0 250 500 1000