CARTA DELLA PERICOLOSITA' IDRAULICA - AREA EXTRAURBANA - SETTORE EST - RIO OTTAVA - RIO TRUNCU REALE - SCALA 1:10.000

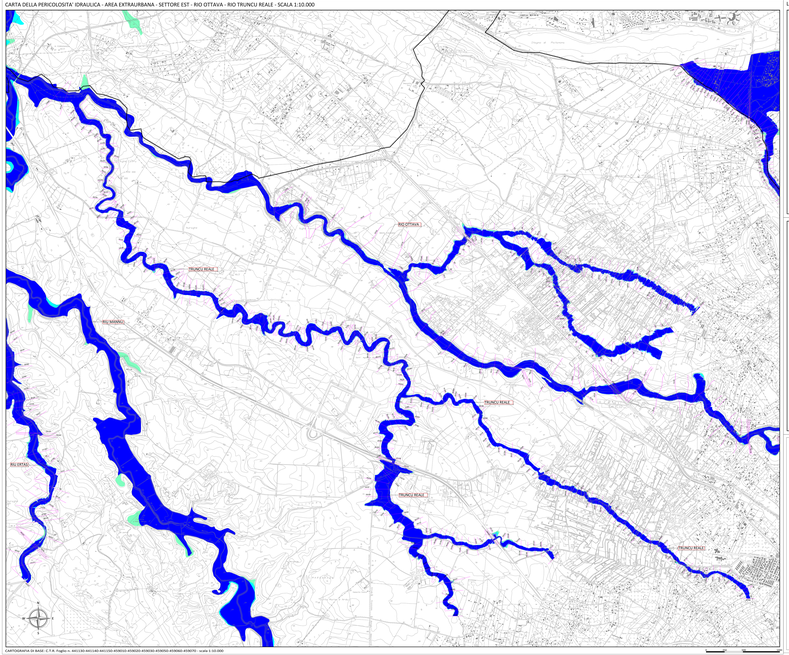

CARTOGRAFIA DI BASE: C.T.R. Foglio n. 441/1-441/5-441/13-441/14-441/15-441/19-441/20-441/21-441/25-441/26-441/27 - scala 1:10.000

LEGENDA

- H4 - PERICOLOSITA' IDRAULICA MOLTO ELEVATA
- H3 - PERICOLOSITA' IDRAULICA ELEVATA
- H2 - PERICOLOSITA' IDRAULICA MEDIA
- H1 - PERICOLOSITA' IDRAULICA MODERATA
- LIMITE TERRITORIALE COMUNALE

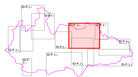

REGIONE AUTONOMA DELLA SARDEGNA

COMUNE DI SASSARI

STUDIO DI ASSETTO IDRAULICO DEL TERRITORIO COMUNALE
VARIANTE AL PAI
ai sensi dell'art. 37 c. 3 delle N.A.
Aggiornamento a seguito di prescrizioni (prot. n. 17928 del 30.12.2020)

DATA: **Febbraio 2021**	SCALA: 1:10.000	REV: **0**	ELABORATO: ID-P-2.5

CLASSIFICA:
CARTA DELLA PERICOLOSITÀ IDRAULICA
Rio Ottava - Rio Truncu Reale
Rio Crissu - Rio Su Coltellu - Rio Mannu
TAV. ALTERNATIVA ALPAI

Dott. Ing. Alessio Vargiu

ORDINE INGEGNERI PROVINCIA CAGLIARI
N. 3262 - Sez. A), A.Dott.Ingegn.

FITA PARTNERS S.r.l.
Dott. Ing. Pier Francesco Ghetti
Dott. Ing. Alessio Vargiu
Geom. Carlo Pittalis

COORDINATORE
Dott. Ing. Fabio Pittalis
Dott. Ing. Alessio Vargiu
Dott. Ing. Nicola Piana

DIRIGENTE SETTORE PIANIFICAZIONE URBANISTICA, PAESAGGISTICA E SUE ATTUAZIONI
Dott. Ing. Giovanni Antonio Piazzi